

# CAD-Hotline

- Wie kann ich den Listenpfad für Stahllisten von Standard auf Büro wechseln ?

Über den CAD Navigator oder Modulwechsel ins Modul Listenerstellung wechseln.

## Auf Listenerstellung klicken

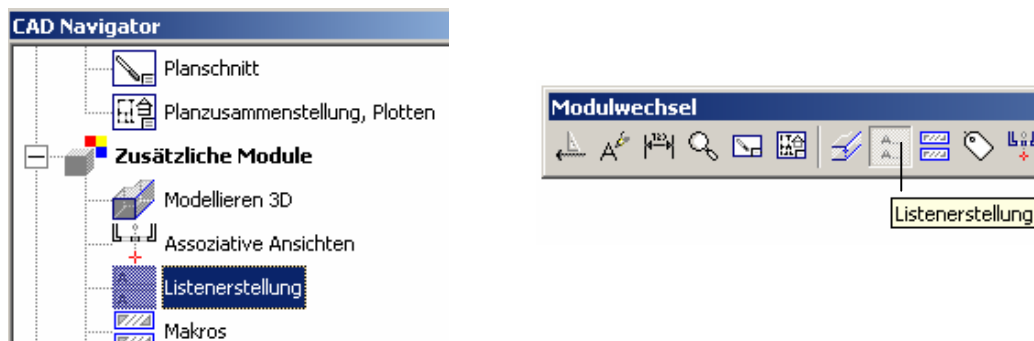

## Auf Listenverwaltung klicken

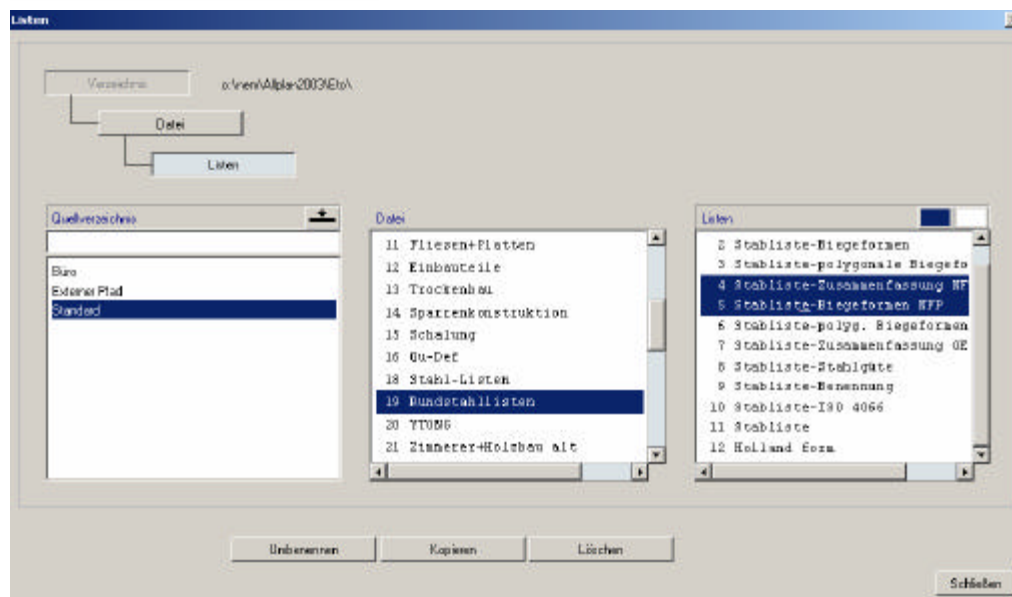

In der erscheinenden Liste unter Quellverzeichnis auf **Standard** klicken.

Bei Datei wählen Sie die **Nr.19 Rundstahl Listen** aus.

Bei Listen die **Nr. 4 + 5 Stahl Listen Zusammenfassung und Biegeformen NFP**.

Auf Kopieren klicken.

# CAD-Hotline

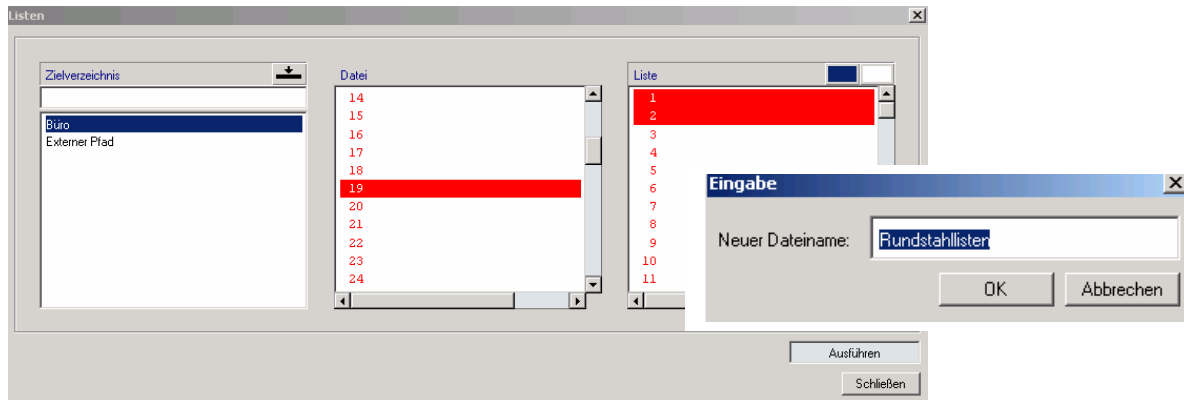

Im Zielverzeichnis wählen Sie **Büro** an, bei Datei wieder die **Nr.19 Rundstahlister** und bei **Listen** die **Nr. 1 + 2**. Dann klicken Sie auf **Ausführen**.

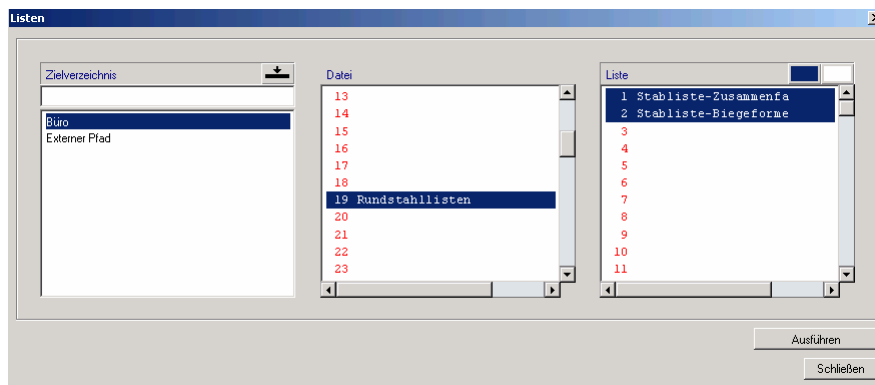

schliessen.

# CAD-Hotline

- Wie kann ich eine Eisenliste nach meinen Bedürfnissen gestalten, oder ein Firmenlogo einfügen ?

Auf Listen modifizieren klicken



Büro auswählen und OK drücken.

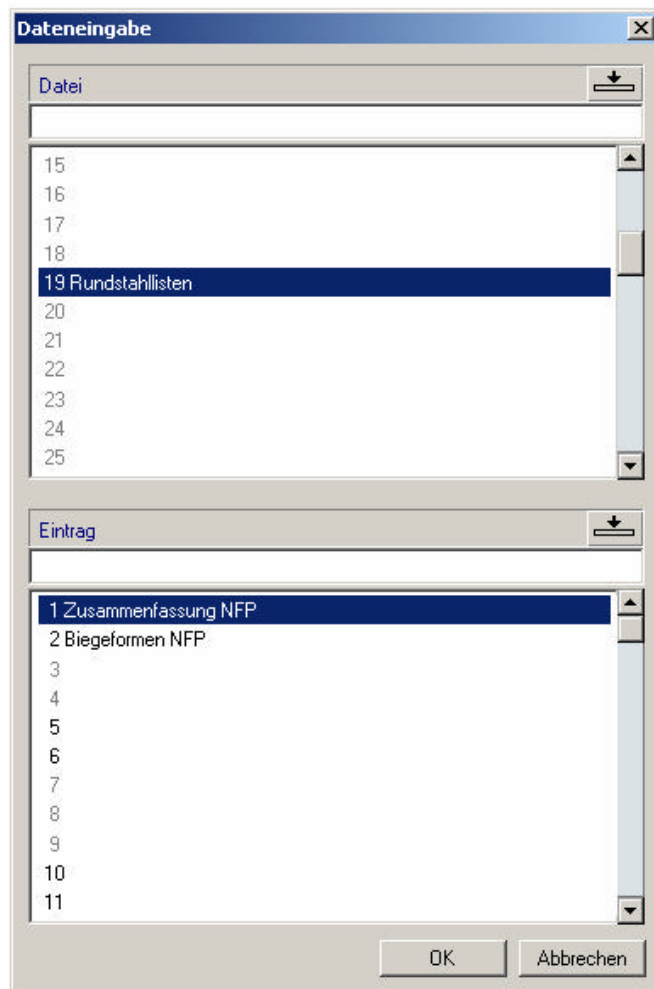

Listen wählen die geändert werden sollen.

# CAD-Hotline

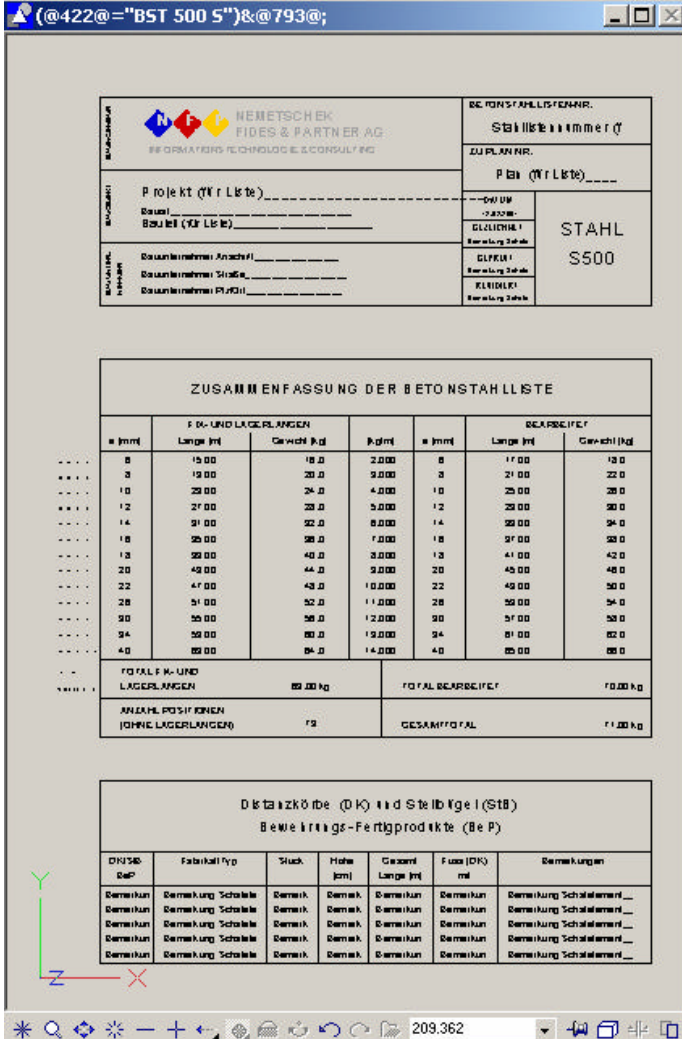

**ZUSAMMENFASSUNG DER BETONSTAHLLEISTE**

| F-K-UND LÄGERLÄNGEN                  |           |              | REARBEITET |                  |              |          |
|--------------------------------------|-----------|--------------|------------|------------------|--------------|----------|
| s (mm)                               | Länge (m) | Gewicht (kg) | s (mm)     | Länge (m)        | Gewicht (kg) |          |
| 8                                    | 15,00     | 18,0         | 2,00       | 8                | 17,00        | 19,0     |
| 8                                    | 19,00     | 20,0         | 3,00       | 8                | 21,00        | 22,0     |
| 10                                   | 20,00     | 24,0         | 4,00       | 10               | 20,00        | 26,0     |
| 12                                   | 27,00     | 39,0         | 5,00       | 12               | 20,00        | 30,0     |
| 14                                   | 31,00     | 42,0         | 8,00       | 14               | 30,00        | 34,0     |
| 16                                   | 35,00     | 48,0         | 1,00       | 16               | 37,00        | 38,0     |
| 18                                   | 39,00     | 49,0         | 3,00       | 18               | 41,00        | 42,0     |
| 20                                   | 43,00     | 44,0         | 9,00       | 20               | 45,00        | 48,0     |
| 22                                   | 47,00     | 49,0         | 10,00      | 22               | 49,00        | 50,0     |
| 28                                   | 51,00     | 52,0         | 11,00      | 28               | 50,00        | 54,0     |
| 30                                   | 55,00     | 56,0         | 12,00      | 30               | 57,00        | 58,0     |
| 34                                   | 59,00     | 60,0         | 13,00      | 34               | 61,00        | 62,0     |
| 40                                   | 63,00     | 64,0         | 14,00      | 40               | 65,00        | 68,0     |
| TOTAL F-K-UND LÄGERLÄNGEN            |           |              | 89,00 kg   | TOTAL REARBEITET |              | 70,00 kg |
| ANZAHL POSITIONEN (OHNE LÄGERLÄNGEN) |           |              | 12         | GESAMTTOTAL      |              | 11,00 kg |

| DN/SE/BeP | Fabrikat/Typ      | Stück  | Höhe (mm) | Gesamt Länge (m) | Fuss (DN) mm | Bemerkungen          |
|-----------|-------------------|--------|-----------|------------------|--------------|----------------------|
| Bemerkun  | Bemerkun Schalele | Bemerk | Bemerk    | Bemerkun         | Bemerkun     | Bemerkun Schalament_ |
| Bemerkun  | Bemerkun Schalele | Bemerk | Bemerk    | Bemerkun         | Bemerkun     | Bemerkun Schalament_ |
| Bemerkun  | Bemerkun Schalele | Bemerk | Bemerk    | Bemerkun         | Bemerkun     | Bemerkun Schalament_ |
| Bemerkun  | Bemerkun Schalele | Bemerk | Bemerk    | Bemerkun         | Bemerkun     | Bemerkun Schalament_ |



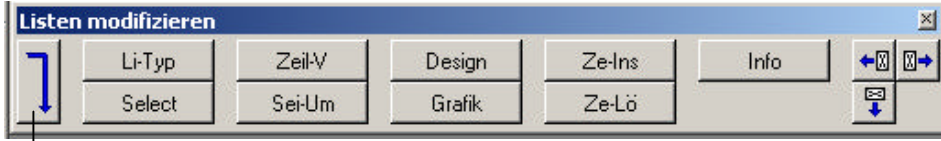

Man kann hier den Text ändern, löschen und verschieben, Linien und Farben gestalten.

# CAD-Hotline

|                     |   |
|---------------------|---|
| BAUINGENIEUR        |   |
| BAUOBJEKT           | <b>Projektname</b> _____<br>Bauort _____<br>Bauteil (für Liste) _____                         |
| BAUUNTER-<br>NEHMER | Bauunternehmer Anschrift _____<br>Bauunternehmer Straße _____<br>Bauunternehmer Plz/Ort _____ |

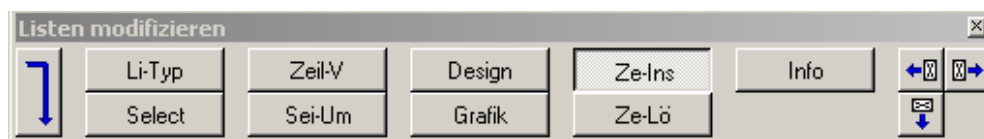
Löschen Sie bei Bauingenieur schon bestehende Einträge und klicken auf Liste modifizieren **Ze-Ins**.



Wählen Sie für den Listenbereich **Listenkopf** und bei Zellentyp **Symbol**.

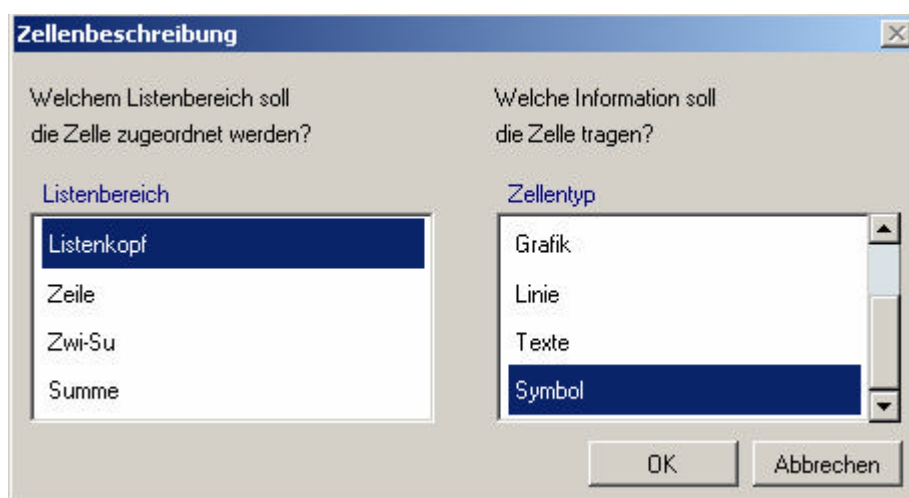

# CAD-Hotline

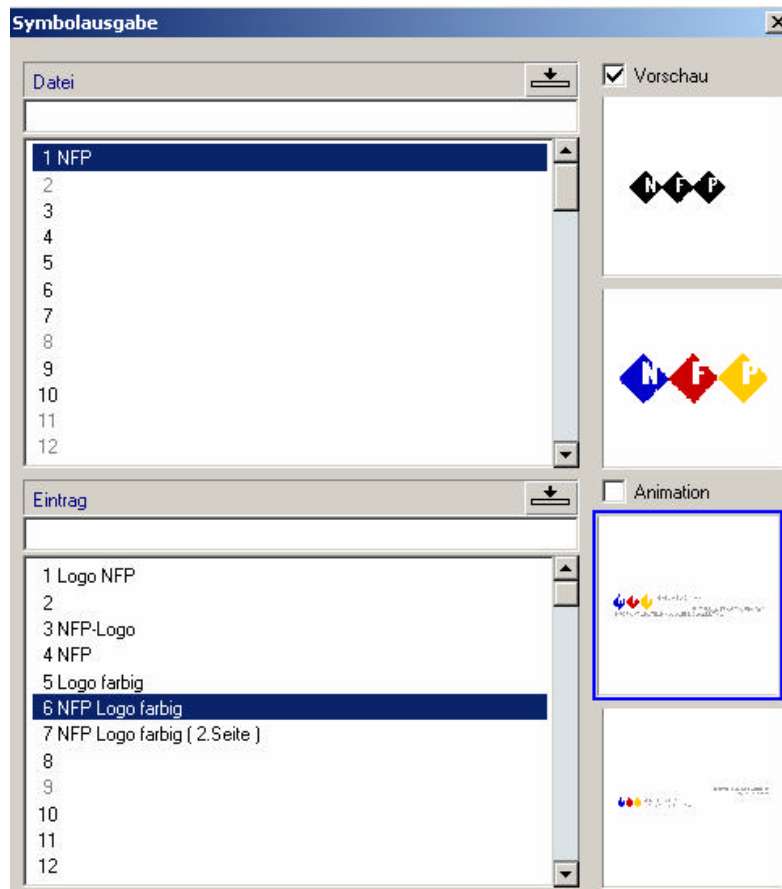

Wählen Sie aus Ihrem Verzeichnis Ihr Firmenlogo aus, welches Sie zuvor als Symbol gespeichert haben.



Fügen Sie nun Ihr Logo bei Bauingenieur ein.

Zum Schluss drücken Sie die **Esc-Taste**, nun können Sie die Änderungen verwerfen oder speichern.

