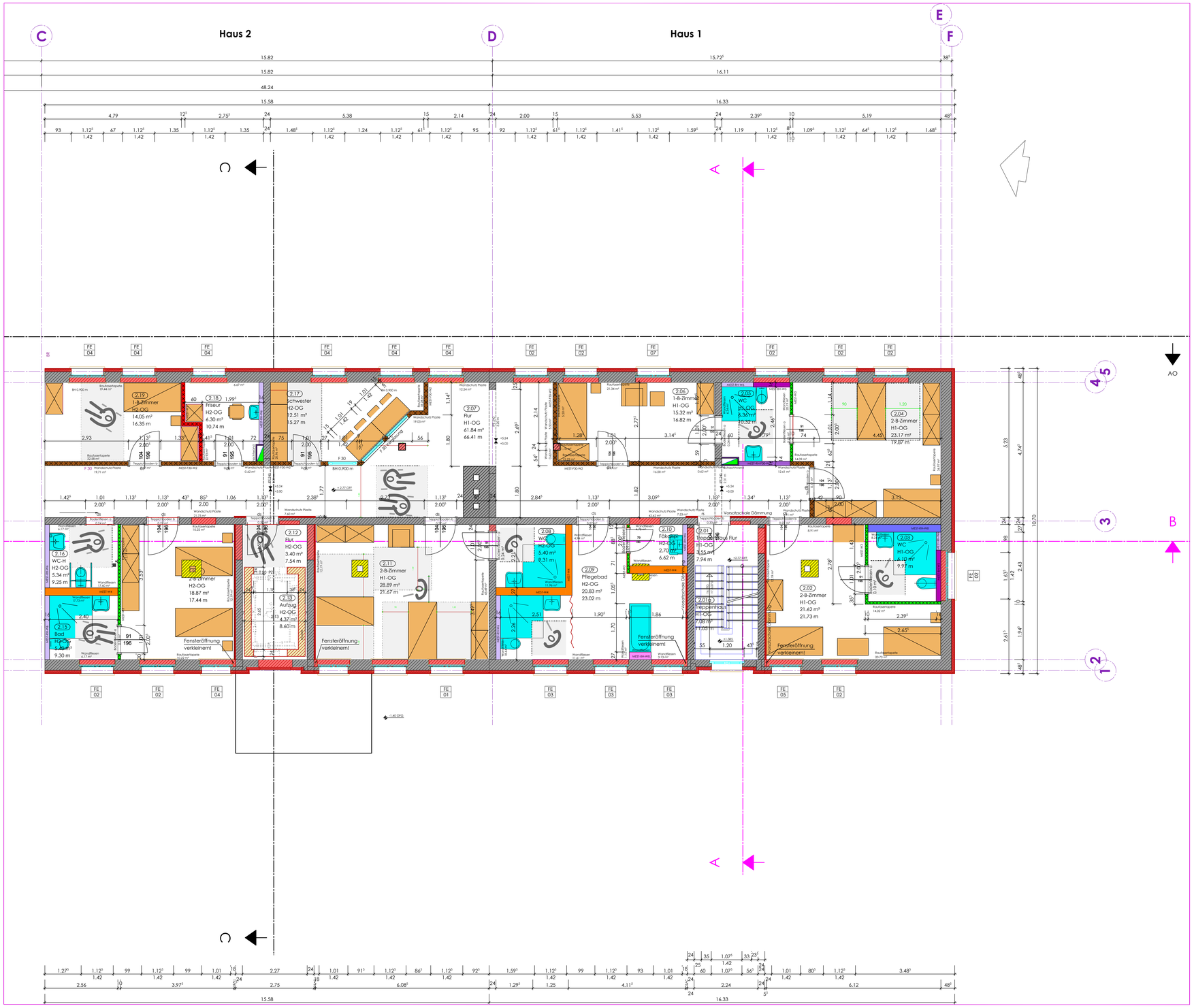

Legende:

	Stahlbeton		Trockenbau Bestand
	Betonfertigteile		Trockenbau Neubau
	Mauerwerk Bestand		Trockenbau Neubau F 30
	Mauerwerk Neubau		Installationswand
	Holz / Fachwerk		Installationswand F 90
	Wärmedämmung		Abbruch Mauerwerk
	unbewehrter Beton		Abbruch Trockenbau

	Deckendurchbruch und Wandaussparung	S	Sanitär
	Deckendurchbruch	R	Regen
	Fussbodendurchbruch und Wandaussparung	L	Klima / Be- und Entlüftung
	Fussbodendurchbruch	H	Heizung
	Wand- und Unterzugsdurchbruch	E	Elektro
	Fussbodenaussparung		
	Wandaussparung mit Höhenangabe		Masse = Rohbaumasse

0.00 / -0.08 = Oberkante Fertigfussboden / Oberkante Rohfussboden

HB Brüstungshöhe über OK RF
HS Sturzhöhe über OK RF
Sämtliche Höhenangaben beziehen sich auf OKFF

FE 1 Fenster- /Tür-Nr.
FB 1 Fußbodenaufbau-Nr.
IT 1 Innentür-Nr.

Raumbezeichn.
0.00 Raumnummer
F = 00.00 m² Raumfläche
U = 00.00 m Raumumfang

Für die Gewerke Heizung, Lüftung, Sanitär, Elektro sind die Angaben der Fachplaner maßgebend.

Alle Maße und Festlegungen sind am Bau zu überprüfen!
Bei festgestellten Ver- und Entsorgungsleitungen im Baubereich,sowie Änderungen während der Bauausführung, ist eine Abstimmung mit Rechtsträgern, Statikern und Bauaufsichtsbehörde erforderlich.

STATIK BEACHTEN!

Anforderungen Trockenbauarbeiten:

W 1
d = 125 mm, erf. R' w, R: 52 dB, Brandschutzanforderung: keine, beidseitig zweilagig beplankt
2 x 2 x 12,5 mm die Blaue, Dämmung d = 60 mm (Mineralwolle)
System RIGIPS 3.45.05, CW 75 x 06, Einfachständerwand doppelt beplankt

W 2
d = 150 mm, erf. R' w,R: 53 db, Branschutzanforderung: **F 30**, beidseitig zweilagig beplankt
2 x 2 x 12,5 mm Gipskartonplatten, Dämmung d= 80 mm (Mineralwolle)
Sytem RIGIPS, CW 100-06, 3.40.06

W 3
d = 100 mm, Rwt 50 dB, Brandschutzanforderung: keine, beidseitig zweilagig beplankt
2 x 2 x 12,5 mm badseitig, aus imprägnierten GK-bauplatten, feuchtraumgeeignet (die Grüne) Dämmung: 40 mm (Mineralwolle)
System RIGIPS.

W 4
d = 230 - 270 mm, Installationswand, freistehend, Rwt 54 dB
Brandschutzanforderung: keine, beidseitig zweilagig beplankt 2 x 2 x 12,5 mm , aus imprägnierten Gipskartonbauplatten, feuchtraumgeeignet (die Grüne) Dämmung: 40 mm
System RIGIPS 3.41.04

W 5
d=160 mm, in Brüstungshöhe
Installationswand freistehend, Anforderung Brandschutz : keine, zweilagig beplankt 2 x 12,5 mm aus imprägnierten Gipskartonplatten, feuchtraumgeeignet (die Grüne) Dämmung: keine

W 6
d=160 mm, raumhoch
Installationswand freistehend, Rwr 54 dB, Anforderung Brandschutz : keine, zweilagig beplankt 2 x 12,5 mm aus imprägnierten GK-platten, feuchtraumgeeignet (die Grüne) Dämmung: keine
System RIGIPS 3.41.04

W 7
d=160 mm, raumhoch
Installationswand freistehend, Rwr 54 dB, Anforderung Brandschutz : **F 30**, zweilagig beplankt
2 x 12,5 mm aus imprägnierten GK-platten, feuchtraumgeeignet (die Grüne) Dämmung: keine
System RIGIPS 3.41.04

W 8
d=230-270 mm, raumhoch
Installationswand freistehend, Rwr 54 dB, Anforderung Brandschutz : F 30, zweilagig beplankt
2 x 12,5 mm aus imprägnierten GK-platten, feuchtraumgeeignet (die Grüne) Dämmung: keine
System RIGIPS 3.41.04

W 9
d=40 mm, raumhoch, Schachtwand ohne Ständerwerk
Installationswand freistehend, Anforderung Brandschutz : F 90, zweilagig beplankt 2 x 12,5 mm aus imprägnierten Gipskartonplatten, feuchtraumgeeignet (die Grüne) Dämmung: keine
System RIGIPS 3.80.15

W 10
d = 100 mm, Branschutzanforderung: **F 30**, beidseitig zweilagig beplankt, 1+20 mm (die Dicke) Vario-Wohnbauplatte (die Dicke), Dämmung: keine
System RIGIPS 3.90.10, CW 60 x 06

W 11
d = 150 mm, erf. R'w,R: 53 db, Branschutzanforderung: **F 30**, beidseitig zweilagig beplankt
2 x 2 x 12,5 mm badseitig aus imprägnierten GK-platten, Dämmung d= 80 mm (Mineralwolle)
Sytem RIGIPS, CW 100-06, 3.40.06

Index	Art der Änderung bzw. Ergänzung	Datum	Name

AUSFÜHRUNGSPLANUNG

Bauherrschaft:

Bauherr:

Tel.: 03943/9490-0
Fax.: 03943/7 73 143
Email: Stromschoner@APH-Allrode.de

Generalauftragnehmer:

Tel.: 03943/9490-0
Fax.: 03943/9490-39
Email: j.gerlach@glp-ingenieure.de
www.glp-ingenieure.de

Planer:
werner bauplanung
Dipl.-Ing. Birgit Werner
Unterer Ortberg 3, 38875 Elbingerode
Telefon: 039454/81 00
email: info@werner-bauplanung.de

Darstellung:
Neuplanung Haus 1 + 2
Grundschule - Umbau + Trockenbau

OKFF ± 0.00
323946 m ü/N. Höhe

Flur:	2		
Flurstück:	36		
Bearbeitet:	B. Werner	Unterschrift:	
Maßstab:	1:50		
Geprüft:	J. Gerlach	Unterschrift:	
Projekt-Nr.:	4027		
Bauherr:	S. Mrosek	Unterschrift:	
Blattgröße:	A0		
Datum:	18.01.2012		
Blatt-Nr.:	AP-05.1		

ABZUG