

# Ermittlung Erdmassen-Veränderung

architekt      dipl.-ing. udo reuter, am pfingstberg 1, 65510 hünstetten, tel. 06126 - 953036  
 Bauvorhaben:    Neubau einer landwirtschaftl. Mehrzweckhalle, Aussengebiet 65510 Hünstetten-Wallrabenstein  
 Bauherr:        Daniela Heil, am Berghang 10, 65510 Hünstetten  
  
 Datum :         21.03.2023

Bauteil-ID	Objekt	Objektname	Menge
<b>EG</b>			
0241ErE0000000002	3D Gelände	vorhandenes Gelände	22.860,89 m³

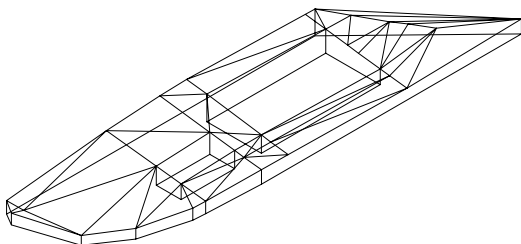

0241Kop0000000003	3D-Gelände	geplantes Gelände	23.829,52 m³
-------------------	------------	-------------------	--------------

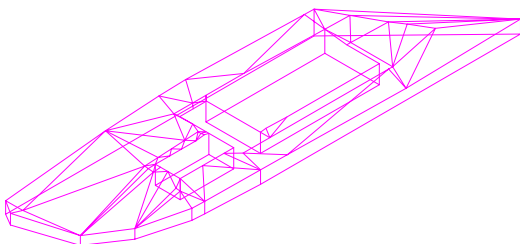

Zusammenfassung		m³
3D-Gelände	geplantes Gelände	23.829,517
3D Gelände	vorhandenes Gelände	22.860,887
	Differenz / aufgeschüttetes Gelände	968,630